

### 3. LE SAVOIR LAITIER À VOTRE PORTÉE

Par PIERRE PLAMONDON, conseiller en production laitière, Valacta



## Robot et contrôle laitier : une équipe gagnante

La Ferme Morivan inc. est située à Saint-Bruno-Lac-Saint-Jean. Les propriétaires sont M. Yvan Morin et M<sup>me</sup> Jacynthe Girard ainsi que leur fille Marie-Claude. C'est la 5<sup>e</sup> génération de Morin qui est propriétaire de cette ferme.

**E**n juillet 2014, la Ferme Morivan effectue un virage important. On passe de stabulation entravée à stabulation libre avec 4 robots de traite. À l'automne 2016, on achète 2 robots reconditionnés pour le prix d'un, chez les Morin on sait compter. Pourquoi avoir opté pour des robots de traite? Pour Marie-Claude, c'est la technologie de l'avenir et c'est beaucoup plus facile pour la gestion de la main d'œuvre. On n'a pas besoin de tous les employés en même temps, contrairement à une traite conventionnelle.

L'entreprise possède 950 acres de terre, 300 kg de quota, 260 vaches en lactation et emploie 6 personnes à temps plein l'hiver, 8 à temps plein l'été en plus d'une secrétaire à temps partiel à l'année.

L'alimentation des vaches en lactation se compose d'une RTM avec ensilage de maïs et luzerne dans des proportions de 65-35, paille, minéral et soya. Au robot on donne du maïs floconné et du tourteau de soya. Pour les vaches tarées et en préparation vêlage, on donne ensilage de maïs, de luzerne, paille, minéral, tourteau de soya et grain moulu. Aucun gras n'est ajouté à la ration, ni soda, ni additifs, bref rien de compliqué mais qui donne des résultats qui rencontrent les objectifs de l'entreprise.

La famille Morin est une famille d'entrepreneurs mais surtout d'excellents gestionnaires. Et qui dit gestion dit données. Les robots de traite donnent beaucoup de données mais



La famille Morin est une famille  
d'entrepreneurs mais surtout  
d'excellents gestionnaires.

Et qui dit gestion dit données.

pour Marie-Claude, il lui en manquait afin d'avoir un portrait juste et précis de son entreprise. Car ça prend des données pour prendre de bonnes décisions et pour comparer nos points forts et nos points à améliorer. Sans données, le risque de se tromper lorsqu'on prend des décisions est trop grand. Avec les investissements des dernières années et

le prix du lait, on est mieux d'avoir plus de données que moins.

C'est pourquoi la Ferme Morivan est cliente chez Valacta. Elle utilise le service technique et le service-conseil 12 tests/année. Marie-Claude apprécie avoir ses résultats de cellules somatiques. Elle aime également le travail de la technicienne de Valacta, Joanny Turcotte, qui

s'occupe de l'enregistrement des animaux dans la base de données ATQ et à Holstein Canada et s'assure que les données de production et de reproduction soient précises. Comme tout bon gestionnaire, Marie-Claude aime s'entourer de conseillers en qui elle a confiance. C'est pourquoi elle utilise les services de Pierre Plamondon, conseiller chez Valacta. Elle apprécie prendre un temps d'arrêt une fois par mois avec son conseiller afin de faire l'analyse et le suivi des données du contrôle et de discuter de stratégies qui pourraient améliorer la rentabilité de l'entreprise. Ce temps d'arrêt est des plus profitables comme en témoigne ses résultats. Les coûts de

concentrés de la Ferme Morivan sont de 11,59\$/hl et la moyenne du Québec est de 13,48\$/hl. L'analyse de la reproduction est également un des aspects qui est suivi de près. Encore là, les résultats sont éloquentes. L'intervalle de vêlage est de 392 jours pour la Ferme Morivan et la moyenne du Québec est de 416 jours. Pour ce qui est du nombre de saillies/vache, il est de 2,18 pour la Ferme Morivan et de 2,27 pour le Québec. À tous les mois, le conseiller de Valacta regarde l'Indice de transition<sup>MD</sup>, la persistance du troupeau, l'intervalle entre les saillies, le nombre de jours à la première saillie, l'intervalle de vêlage projeté du troupeau, l'âge projeté au vêlage des taures et bien

d'autres données générées par Valacta afin de s'assurer que la Ferme Morivan ait un portrait juste de son entreprise.

Dans le futur, la Ferme Morivan aimerait posséder 350 kg de quota avec le même nombre de vaches. Mais ce qui est important pour eux, ce n'est pas le rendement en lait à tout prix mais le bénéfice net de l'entreprise qu'il veule dans les 6 chiffres.

Nul doute qu'en combinant les données fournies par le robot de traite, les données recueillies par le contrôle laitier et les services de Valacta ainsi que la qualité de gestionnaires des propriétaires de la Ferme Morivan, cet objectif sera atteint. ♦

## DU SABOT AU PLANCHER...

une équipe spécialiste de la locomotion de l'animal !

# Traction Plus

LE SPÉCIALISTE  
DU RAINURAGE ET  
PLANAGE DE BÉTON



Souvent imité  
**JAMAIS égalé!**

SERVICE  
RAPIDE

Choix de 5 différents modèles de finition

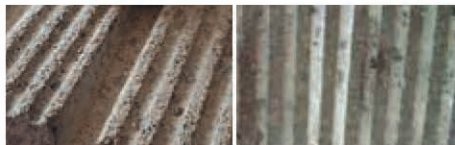

Opti-Plus

Mini-rainurage

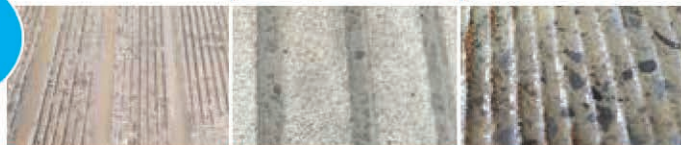

Optimale

Lignes profondes

Trac-Plus

En stabilisation libre, la locomotion des animaux est un facteur clé de la réussite. Un plancher bien rainuré agit sur la santé des onglons et des membres inférieurs de la vache plusieurs heures par jour. Il devient donc un allié de taille pour augmenter ou maintenir la productivité.

Traction Plus vous assure une précision inégalée, des dimensions étudiées et respectées et surtout un travail professionnel, rapide et consciencieux. C'est une réelle passion pour nous d'offrir un service avant et après les travaux. Le bien-être animal nous tient à cœur.

affiliés  
Taillage de sabots  
**A.R.**

**NOUVEAU!**

Découpe de chemin de  
clé de raclette.

Une évaluation de vos besoins par un  
membre de notre équipe sera fait dans  
le confort de votre entreprise



LOUIS



ANDREAS

514 209-1503 • 514 346-0588

traction-plus.com



202749